

2024年度 春季企画展

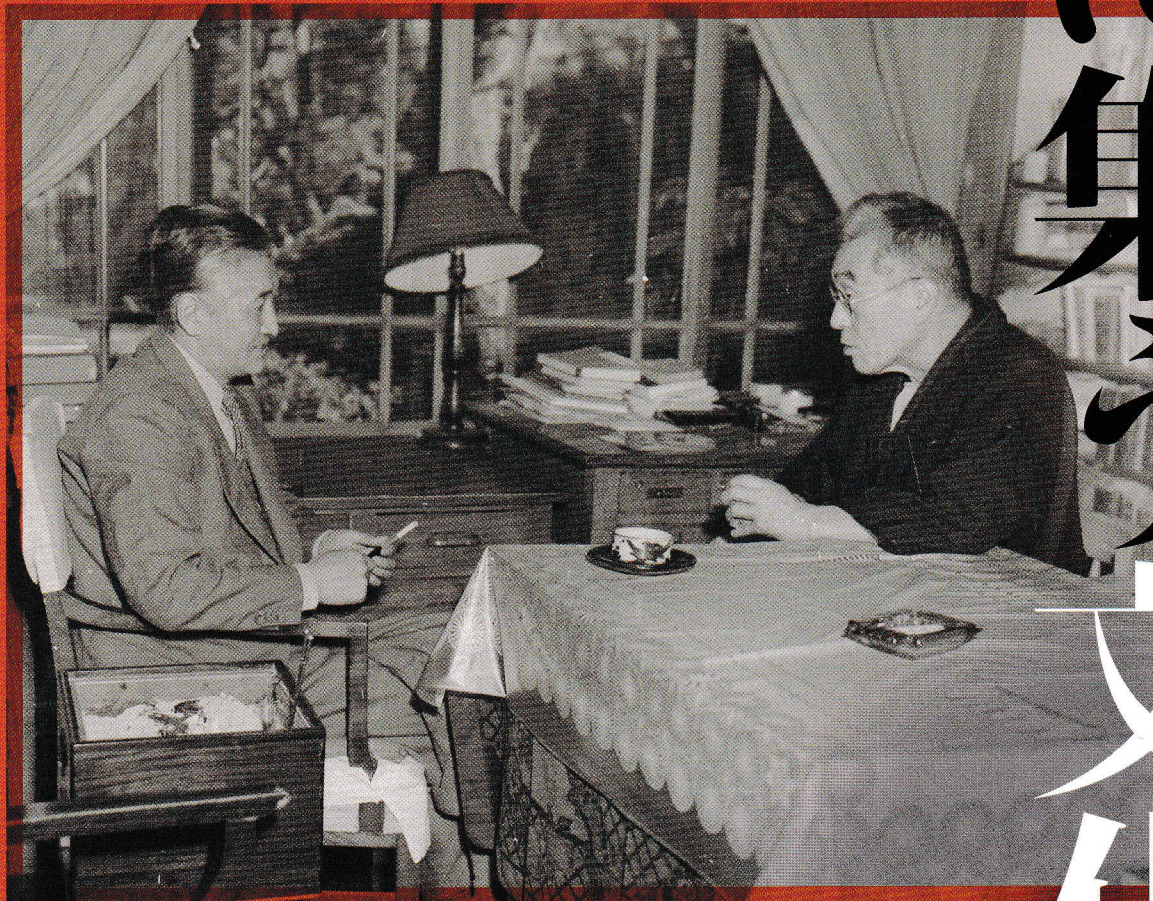

會津八人文化と秋 人々集らるる

Aizu Yaichi & Intellectuals Gathered at Shusodo.

2024 4/2 [火] — 6/23 [日]

新潟市會津八一記念館

開館時間 10時～18時（17時30分まで受付）

休館日 月曜日（ただし祝日の場合は翌日）

入館料 一般生 500円

大学生 300円

高校生 200円

小・中学生 100円

※団体20名様以上2割引、

土日祝日は

小・中学生無料

主催 新潟市會津八一記念館

共催 新潟日報社

後援 BSN新潟放送

協力企業 浅川園、今成漬物店

大阪屋、里仙、高橋酒造

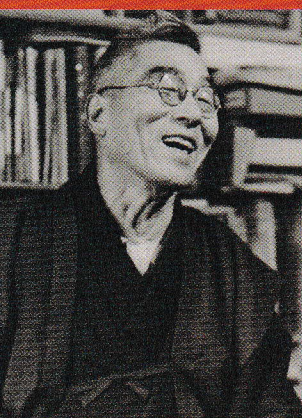

AIZU YAICHI
MEMORIAL MUSEUM

〒950-0088 新潟市中央区万代3-1-1 新潟日報メディアシップ5F
Tel. 025-282-7612 (10:00～18:00)



入館割引券
●本券紙幣等で5名様まで
2割引券は使えません
●他の割引との併用不可
2024.6.23まで有効

會津八一と秋艸堂に集う文化人たち

Aizu Yaichi & Intellectuals
Gathered at Shusodo.

2024
4/2^[火]
6/23^[日]

- | | |
|---|---------------------------------|
| 1 | 1_ 會津八一《秋艸堂》 |
| 2 | 3_ 喜多武四郎《會津八一肖像》 |
| | 4_ 坪内逍遙画・會津八一書《柿の木・楽焼窯図、落葉かきて》 |
| 5 | 5_ 會津八一《むかしびと》 |
| 6 | 5_ 料治熊太画・會津八一書《仏陀カピラ王城帰還図、短歌三首》 |
| | 6_ 會津八一《喫茶去》 |

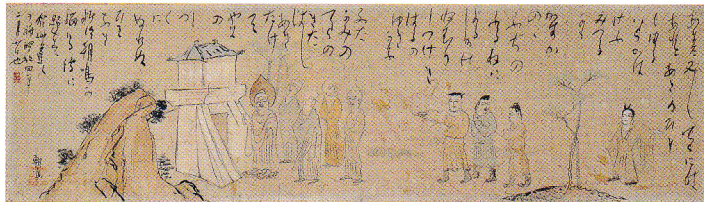
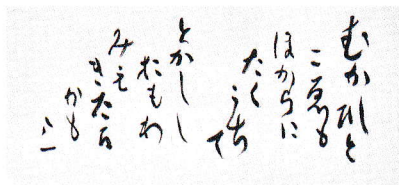
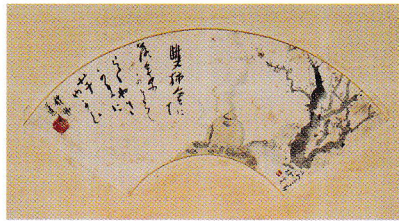

書 家・歌人・東洋美術史家
などで活躍した會津八一
(1881-1956)は、孤高の
文人ともいわれますが、様々な文
化人との交流を示す作品資料を多
く残しています。

八一は生涯に何度か転居をして
いますが、自宅を秋艸堂と名付け
ていました。そこには多くの文化
人が来訪し、歓談したといえます。
そして、八一は彼らのために書を
揮毫し、合作にも取り組みました。

八一が談笑する姿を「火箸もて
耳ほりながら ゆゆしくも 述べ
て倦むなし 秋艸道人」と短歌で
彼の能弁さを讃えています。

八一と彼を取りまく文化人との
交流は、秋艸堂内だけではありま
せんでした。筆まめだった八一は
手紙でのやり取りも多く、時には
相手の家に訪問することもありま
した。恩師・坪内逍遙の熱海の別
邸をたびたび訪れて、薫陶を受け
ています。

本展では八一と秋艸堂に集った
文化人に関する様々な作品資料か
ら、豊かな交流の一端を紹介します。

EVENT INFORMATION 関連イベント

1 文芸講演会 **事前申込制**
「東京の會津八一
— 落合秋艸堂を中心に —」
講師 | 村尾誠一氏
(東京外国語大学名誉教授)
日時 | 2024年5月18日(土)
14:00~15:30
会場 | 日報ホール
(新潟日報メディアシップ2階)
聴講料 | 500円 定員 | 120名

2 書の体験講座 **事前申込制**
「絵手紙」
※はじめての方も参加できます。身近なものを描きます。
講師 | 高山久美子氏
(日本絵手紙協会公認講師)
日時 | 2024年6月6日(木)
14:00~16:00(予定)
会場 | ナレッジルーム
(新潟日報メディアシップ6階)
参加料 | 1,500円 定員 | 30名

3 野中吟雪
館長による
解説会
日時 | 2024年5月26日(日)
14:00~ 約50分
会場 | 当館展示室
(申込不要/要当日観覧券)

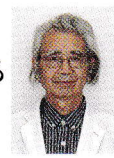

4 学芸員による
作品解説会
日時 | 会期中の第2・4日曜日
4月14日、28日
5月12日、26日
6月9日、23日
11:00~ 約50分
会場 | 当館展示室
(申込不要/要当日観覧券)

お申し込み方法

※イベント1、2の聴講、参加をご希望される方は、専用申込フォームか往復はがきのいずれかでお申し込みください。往復はがきの場合、参加を希望するイベント名と、住所、氏名、電話番号を明記のうえ、會津八一記念館までお送りください(ただし1通につき1イベント、1名様でのご応募といたします)。定員に達し次第締め切ります。



専用申込
フォームは
こちら

期間中、本展覧会名を2人の書家による揮毫で展示室前に掲示しています。

- 4月 2日~5月12日: 小川貴史先生 (新潟県書道協会理事)
- 5月14日~6月23日: 富所白象先生 (新潟県書道協会理事)



〒950-0088 新潟市中央区方代3-1-1 新潟日報メディアシップ 5F

TEL.025-282-7612 / FAX.025-282-7614

当館へはメディアシップのエレベーターをご利用ください。(階段はございません)

◎ 交通のご案内 新潟駅から バス約9分、タクシー約5分、徒歩約15分、新潟空港から タクシー約15分

◎ 駐車場のご案内 メディアシップ駐車場(24時間営業) 第1駐車場は220円、

第2駐車場は200円(第1、第2共に30分 税込)

※周辺には、方代シティ駐車場、朱鷺メッセ駐車場などもございます。

